



**CODIF**

Technologie naturelle

# EARTH MARINE WATER

Reminéralisez, détoxifiez et fortifiez votre peau.





**SEL**

Noirmoutier

**Earth Marine Water est une eau unique d'une pureté et d'une minéralité exceptionnelle provenant d'un environnement naturel préservé.**

Une eau avec une teneur significative en minéraux.

Une peau reminéralisée, détoxifiée et fortifiée.

Un teint radieux et rafraîchi.

Une réduction immédiate des pores après application d'un masque pendant 15 minutes.

## Naissance d'Earth Marine Water

- (1) Pénétration de l'eau de mer dans la croûte terrestre
- (2) Passage au travers des différentes couches géologiques
- (3) Jaillissement sur l'île de Noirmoutier

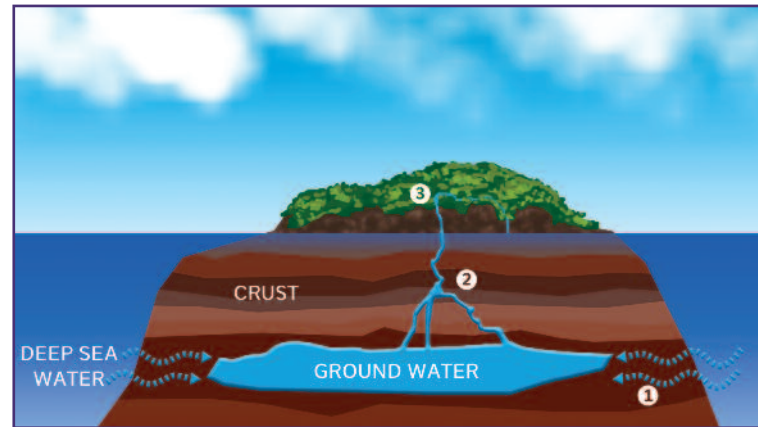

## Comparaison analytique d'Earth Marine Water avec l'eau de mer

	Earth Marine Water	Eau de Mer
Na (mg/Kg)	10407	10800
Mg (mg/Kg)	1270	1290
Ca (mg/Kg)	390	411
Fe (µg/Kg)	1590	3,4
Li (µg/Kg)	329	170
Mn (µg/Kg)	772	0,4
Zn (µg/Kg)	333	5
Br (mg/Kg)	53,8	67,3
K (mg/Kg)	372	392
S (mg/Kg)	803	904



## UN MILIEU VITAL ET PROTECTEUR

Une société d'aquaculture française élevant des jeunes turbots et devant les exporter en Asie faisait face à une très forte mortalité de ses poissons durant ce transfert. En utilisant Earth Marine Water au lieu de l'eau de mer pour le transport, ils observent alors un taux de survie bien meilleur. Ainsi, alors que tous pensaient que seul le sel faisait la richesse de l'île de Noirmoutier, ces pisciculteurs ont mis le doigt sur les propriétés bénéfiques d'une eau unique née au coeur de Noirmoutier.

## PUISÉE AU COEUR DE NOIRMOUTIER

Earth Marine Water jaillit sur l'île de Noirmoutier en France, un immense espace naturel composé principalement de marais salants, de dunes de sable et de forêts de chênes, un espace favorable pour de nombreuses espèces végétales et animales. Cette eau unique enrichie en minéraux provient de la pénétration de l'eau de mer profonde dans la croûte terrestre. Cette eau devenue souterraine s'infiltré ensuite lentement à travers les multiples couches géologiques. C'est lors de son passage dans les roches souterraines qu'Earth Marine Water acquière sa minéralité unique et s'enrichie notamment en manganèse, zinc, fer et lithium.

# UN ACTIF REMINERALISANT, DETOXIFIANT ET FORTIFIANT

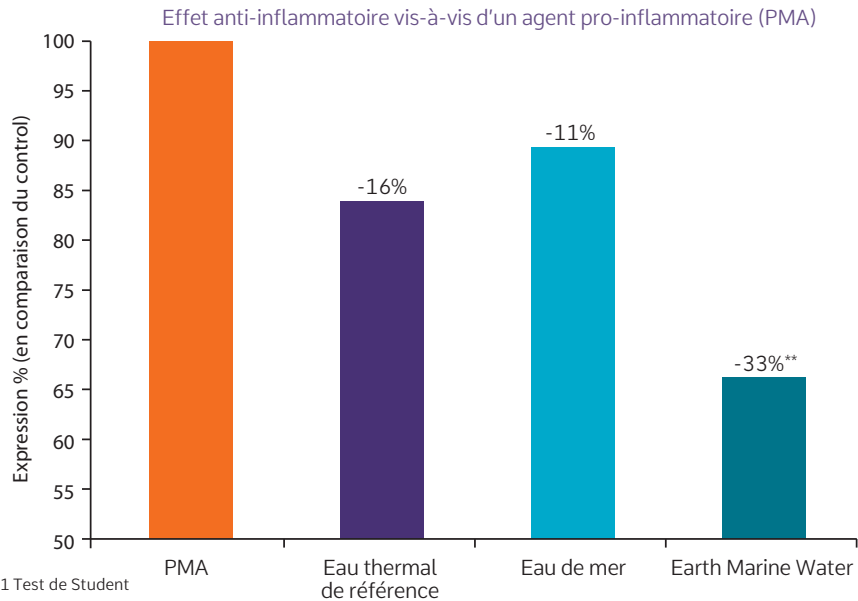
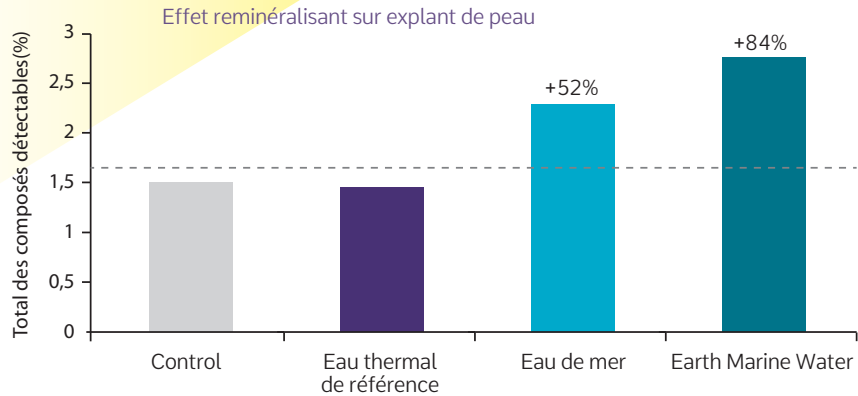

\*\*p<0.01 Test de Student

Effet détoxifiant : visualisation de la surface de la peau avec les protéines carbonylées en vert fluorescent

J0

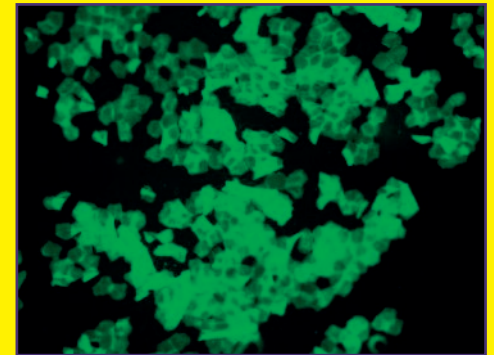

J14

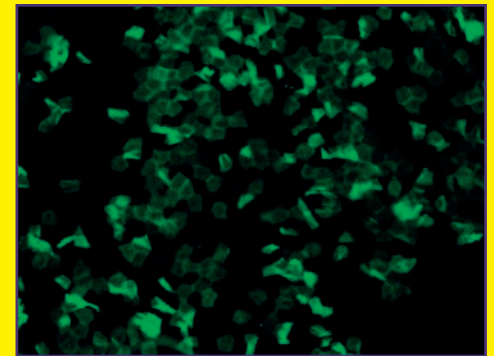

## REMINÉRALISANTE

Earth Marine Water est une eau qui reminéralise la peau de façon plus importante que l'eau de mer ou une eau thermale. En apportant ces éléments essentiels, Earth Marine Water a un effet revitalisant en stimulant la viabilité cellulaire.

## DÉTOXIFIANTE

Chaque jour, la peau est sujette à diverses agressions qui favorisent le stress oxydatif et l'oxydation des protéines c'est ce qu'on appelle les protéines carbonylées (protéines non fonctionnelles). Grâce à son activité antioxydante et ses capacités à protéger contre la fumée de cigarette et les gaz d'échappement, Earth Marine Water réduit le nombre de protéines carbonylées dès 14 jours d'utilisation. Ainsi, Earth Marine Water diminue l'oxydation cutanée et protège la peau des agressions extérieures. Le teint est alors détoxifié, plus lumineux, frais et unifié.

## FORTIFIANTE

Earth Marine Water est également capable de protéger de l'inflammation les cellules exposées à un agent pro-inflammatoire. Cette eau fortifiante revitalise et illumine immédiatement le teint pour une peau éclatante et rafraîchie.

## POUR UNE PEAU EN BONNE SANTE

Améliore le teint après 14 jours d'utilisation d'une lotion à 1%

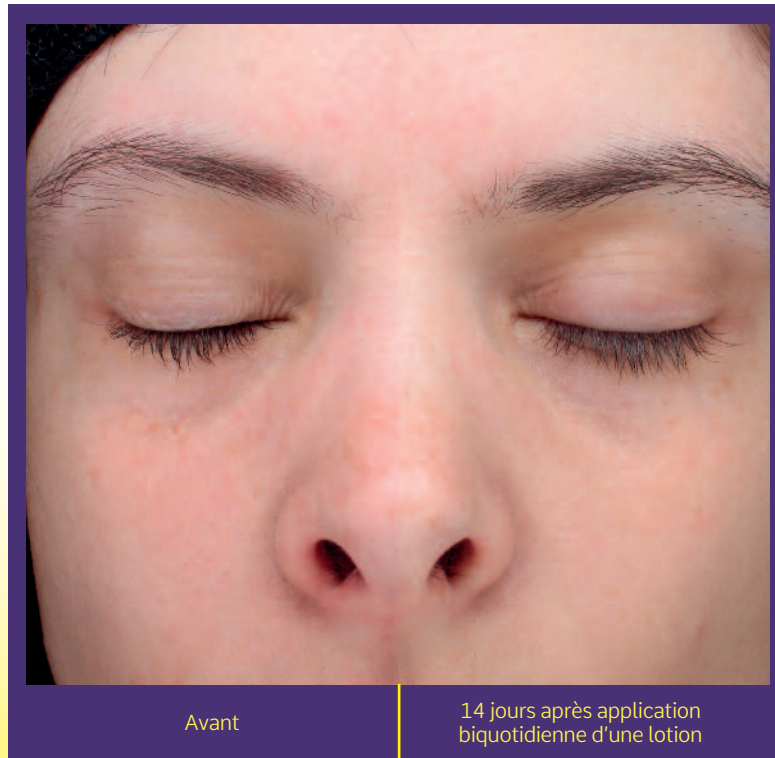

Effet astringent immédiat après application d'un masque à 2% pendant 15 minutes





# SES BÉNÉFICES SOINS

REMINÉRALISE  
DÉTOXIFIE  
FORTIFIE

## IN-VITRO

- Reminéralise la peau
- Revitalise les cellules de la peau
- A un effet antioxydant
- Protège les cellules contre la fumée de cigarette et les gaz d'échappement
- Diminue l'inflammation

## IN-VIVO

Après application d'un masque pendant 15 minutes :

- Réduit immédiatement le nombre de pores
- Diminue la brillance, donne un effet « teint rosé » et améliore la luminosité de la peau

Après application d'une lotion pendant 14 jours :

- Diminue l'oxydation cutanée
- Améliore la luminosité, donne un effet « teint rosé » et diminue l'hétérogénéité du teint

Hydrate et abreuve la peau en eau

# FORMULE INDICATIVE

## SLEEPING MASK

Phase	Matière première / Nom commercial	Nom INCI	%
A	PHENOXYETHANOL (1)	Phenoxyethanol	0,80
	CETIOL LC (2)	Coco-caprylate/caprata	3,00
	SILICONE (DIMETHICONE (100CS)) (3)	Dimethicone	2,00
B	EAU DEMINERALISEE	Water	83,63
	ELESTAB CPN (4)	Chlorphenesin	0,27
	EDETA BD (4)	Disodium edta	0,10
C	CARBOPOL ULTREZ 10 (5)	Carbomer	0,30
D	BUTYLENE GLYCOL 1-3 (6)	Butylene glycol	4,00
	KELTROL CGSFT (7)	Xanthan gum	0,20
E	SIMULGEL NS (8)	Hydroxyethyl acrylate / sodium acryloyldimethyltaurate copolymer & Water & Squalane & Polysorbate 60	2,00
F	SEPIPLUS 400 (8)	Polyacrylate-13 & Polyisobutene & Polysorbate 20 & Sorbitan isostearate & Water	1,00
G	SOUDE (SOLUTION 6.25N) (9)	Water & Sodium hydroxide	0,40
H	PARFUM	Parfum	0,10
	RODACEA PE (10)	Sea Water & Phenoxyethanol & Hydrolyzed rhodophyceae extract & Ethylhexylglycerin	1,00
	EARTH MARINE WATER G (10)	Sea Water & Glycerin	1,00
	SOLUTION BLUE No1 CI:42090 0,1 POURCENT (11)	Water & CI 42090	0,20

(1) LEVHOSS ; (2) SACI-CFPA ; (3) QUIMDIS SA ; (4) A.M.I ; (5) GATEEFOSSE France SA ; (6) UNIVAR ; (7) AZELIS ; (8) SEPPIC ; (9) BRENNTAG MAINE BRETAGNE ; (10) CODIF Technologie Naturelle, (11) LCW

## MODE OPÉRATOIRE

• Chauffer B à 75°C sous émulseur agitation faible. • Refroidir à 35°C sous agitation douce. • Ajouter C à la surface de B sans agitation pendant 10 minutes puis agiter 10 minutes sous émulseur 1500rpm. • Ajouter le pré-mélange D dans BC sous émulseur 1500rpm pendant 10 minutes. • Ajouter E sous émulseur 2500 rpm pendant 10 minutes. • Emulsionner A dans BCDE sous émulseur 2500 rpm pendant 5 minutes. • Ajouter F sous émulseur 2500rpm pendant 10 minutes. • Ajouter G et les matières de H une à une sous agitation douce et maintenez l'agitation pendant 20 minutes.

## COMMENT L'UTILISER

Actif hydrosoluble à utiliser à 2 % pour son efficacité immédiate et à 1 % dans un produit à usage quotidien :

Dans un hydratant avec **HYDRANOV & EARLY BOOST**

Dans une crème antiâge avec **ACTIPORINE 8G** ou **SILENAGE**

Dans une lotion detoxifiante avec **PHYCOJUVENINE** ou **PHYCOSACCHARIDE AP**

Dans une essence éclaircissante avec **EPS WHITE**

Dans un perfecteur de peau avec **CORNEOSTICKER DS** ou **SKINPERF LWG**

Dans un contour pour les yeux avec **CITYGUARD +** ou **DERMOCHLORELLA D**

## INCI

### EARTH MARINE WATER G

Sea Water & Glycerin

### EARTH MARINE WATER GP

Sea Water & Glycerin & Phenoxyethanol



[infotech@codif-tn.com](mailto:infotech@codif-tn.com)

[commercial@codif-tn.com](mailto:commercial@codif-tn.com)

70, rue du Commandant l'Herminier - CS 11781 - 35417 Saint-Malo cedex - FRANCE

Tel : +33-2-23-18-31-07 - Fax : +33-2-23-18-31-01

[www.codif-tn.com](http://www.codif-tn.com)



RPDOC176F